Отчёт по учебной практике. Сопровождение и обслуживание программного обеспечения компьютерных систем. День 5

1. **Тест-кейсы:**

ID	Название	Шаги воспроизведения	Ожидаемый результат	Фактический результат	Статус
TC-01	Добавление партнера	1. Нажать «Добавить партнера» 2. Заполнить поля 3. Нажать «Сохранить»	Партнер появился в списке	Партнер появился в списке	Пройден
TC-02	Редактирование партнера	1. Дважды кликнуть по партнеру 2. Изменить данные 3. Нажать «Сохранить»	Данные обновились в списке	Данные обновились в списке	Пройден
TC-03	Удаление партнера	1. Выбрать партнера 2. Нажать «Удалить» 3. Подтвердить «Да»	Партнер исчез из списка	Партнер исчез из списка	Пройден
TC-04	Просмотр истории продаж	1. Выбрать партнера 2. Нажать «История реализации»	Открылось окно с продажами	Открылось окно с продажами	Пройден
TC-05	Добавление без названия	1. Нажать «Добавить партнера» 2. Поле «Наименование» оставить пустым 3. Нажать «Сохранить»	Появилось сообщение об ошибке	Появилось сообщение «Введите наименование партнера!»	Пройден

2. **Блок-схема**

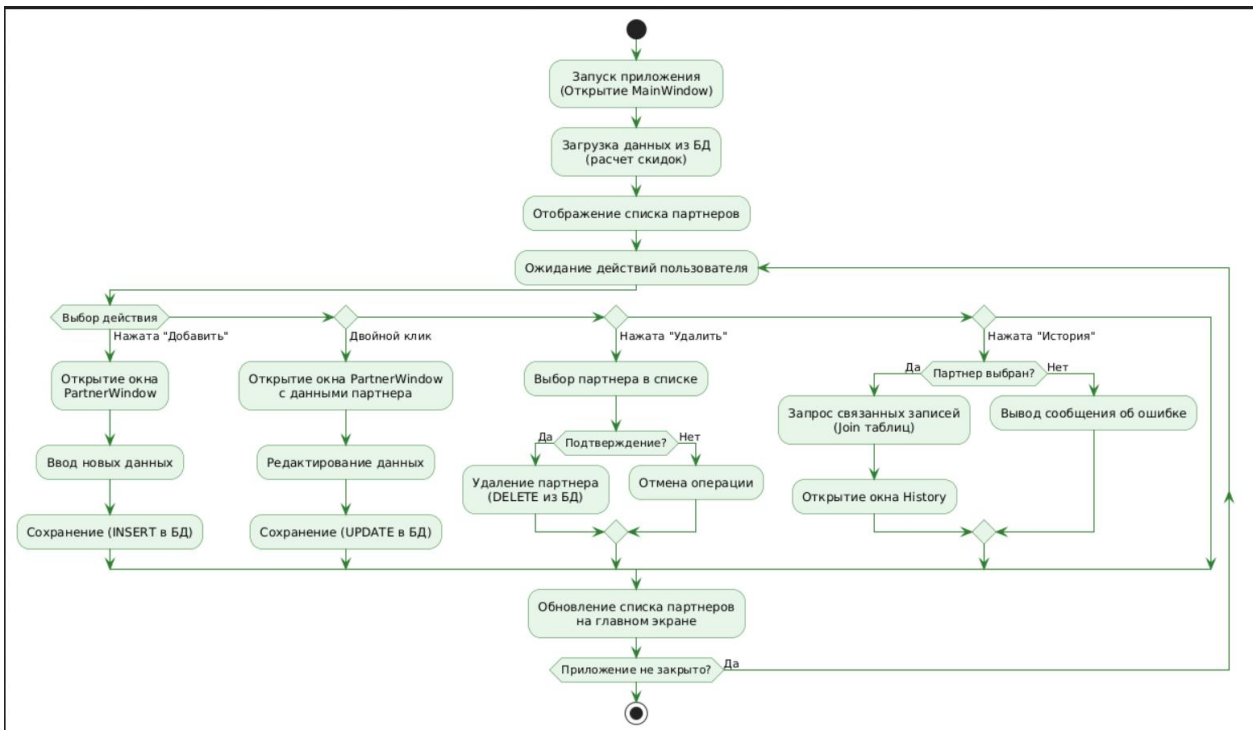

3. Установка openmediavault

а) Создание ВМ

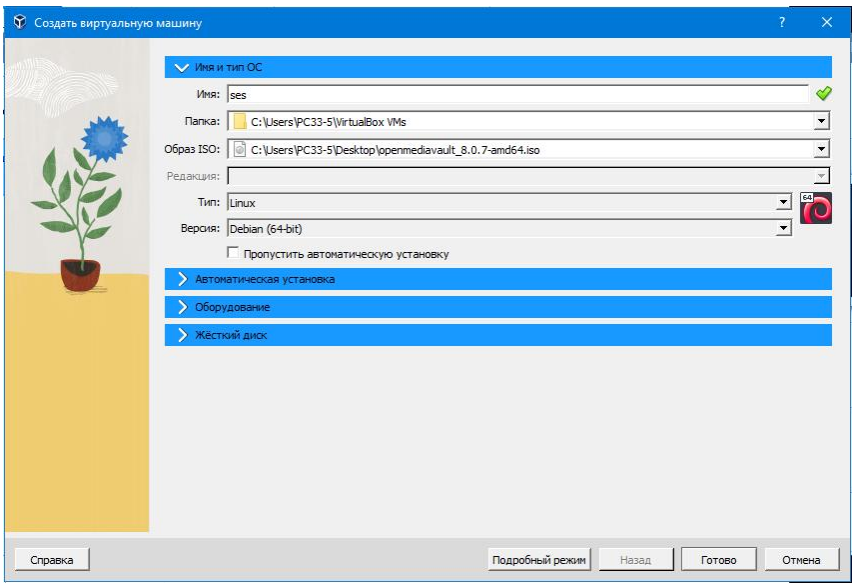

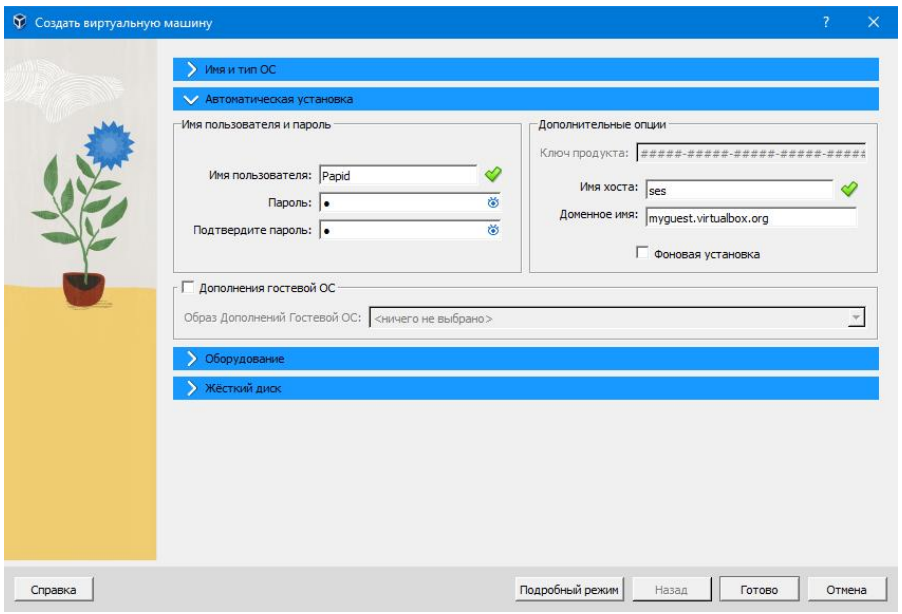
Создать виртуальную машину
Имя и тип ОС
Автоматическая установка
Имя пользователя и пароль
Имя пользователя: Papid
Пароль:
Подтвердите пароль:
Дополнительные опции
Ключ продукта: #####-#####-#####-#####-#####
Имя хоста: ses
Доменное имя: myguest.virtualbox.org
Фоновая установка
Дополнения гостевой ОС
Образ Дополнений Гостевой ОС: <ничего не выбрано>
Оборудование
Жёсткий диск
Справка
Подробный режим
Назад
Готово
Отмена

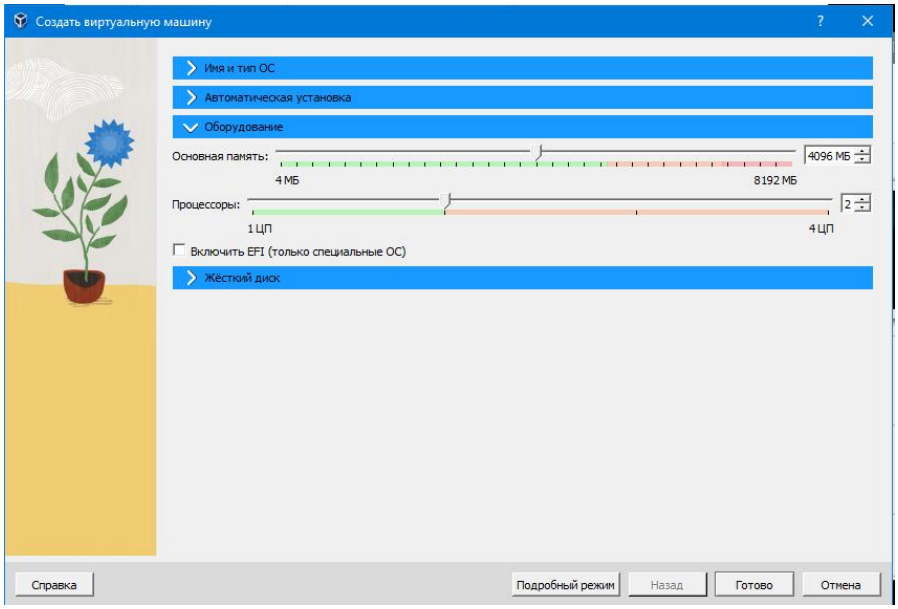
Создать виртуальную машину
Имя и тип ОС
Автоматическая установка
Оборудование
Основная память:
4096 МБ
4 МБ
8192 МБ
Процессоры:
2
1 ЦП
4 ЦП
Включить EFI (только специальные ОС)
Жёсткий диск
Справка
Подробный режим
Назад
Готово
Отмена

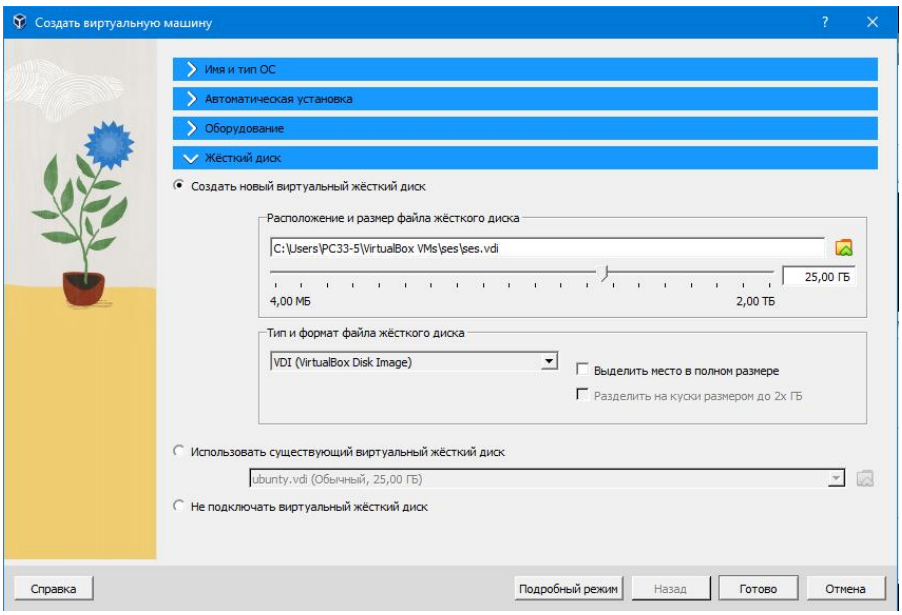
Создать виртуальную машину
Имя и тип ОС
Автоматическая установка
Оборудование
Жёсткий диск
Создать новый виртуальный жёсткий диск
Расположение и размер файла жёсткого диска
C:\Users\PC33-5\VirtualBox VMs\ses\ses.vdi
25,00 ГБ
4,00 МБ
2,00 ТБ
Тип и формат файла жёсткого диска
VDI (VirtualBox Disk Image)
Выделить место в полном размере
Разделить на куски размером до 2x ГБ
Использовать существующий виртуальный жёсткий диск
ubunty.vdi (Обычный, 25,00 ГБ)
Не подключать виртуальный жёсткий диск
Справка
Подробный режим
Назад
Готово
Отмена

b) Установщик

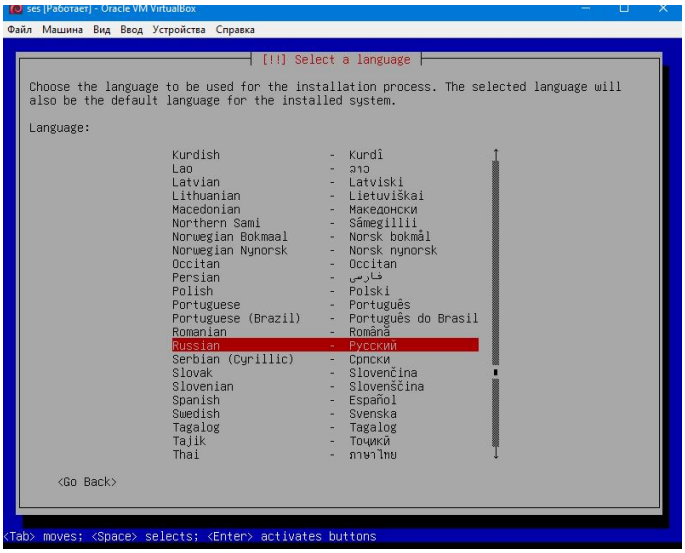

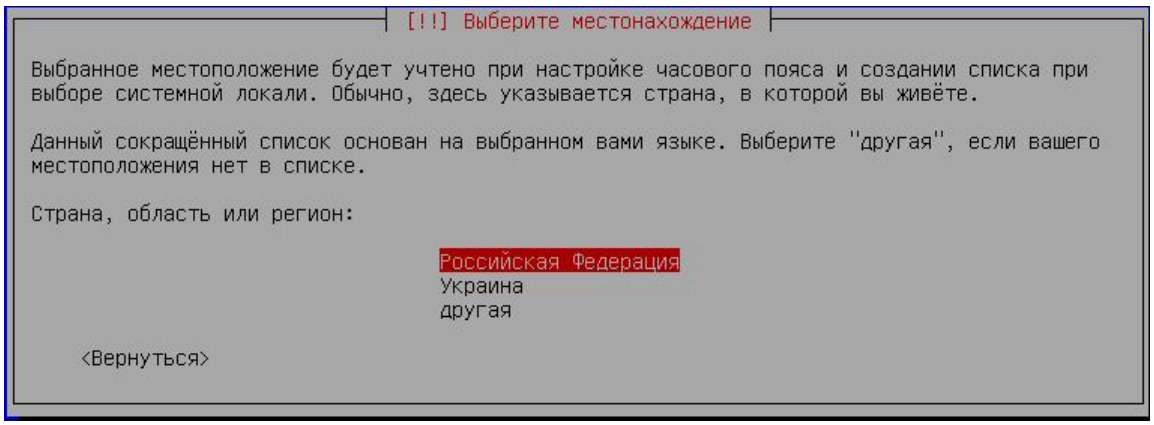

[!!] Настройка клавиатуры

Выберите клавиатурную раскладку:

Ирландская
Итальянская
Японская
Каннада
Казахская
Кхмерская
Киргизская
Корейская
Курдская (раскладка F)
Курдская (раскладка Q)
Лаосская
Латиноамериканская
Латышская
Литовская
Македонская
Малаялам
Непальская
Северо-саамская
Норвежская
Персидская
Филиппинская
Польская
Португальская
Панджаби
Румынская
Русская

<Вернуться>

[!] Настройка клавиатуры

Вам нужно указать способ переключения клавиатуры между национальной раскладкой и стандартной латинской раскладкой.

Наиболее эргономичным способом считаются правая клавиша Alt или Caps Lock (в последнем случае для переключения между заглавными и строчными буквами используется комбинация Shift+Caps Lock). Ещё одна популярная комбинация: Alt+Shift; заметим, что в этом случае комбинация Alt+Shift потеряет своё привычное действие в Emacs и других, использующих её, программах.

Не на всех клавиатурах есть перечисленные клавиши.

Способ переключения между национальной и латинской раскладкой:

Caps Lock
правый Alt (AltGr)
правый Control
правый Shift
правая клавиша с логотипом
клавиша с меню
Alt+Shift
Control+Shift
Control+Alt
Alt+Caps Lock
левый Control+левый Shift
левый Alt
левый Control
левый Shift
левая клавиша с логотипом

<Вернуться>

Загрузка дополнительных компонентов

42%

Получение partman-cros

[!] Настройка сети

Введите имя этого компьютера.

Имя компьютера -- это одно слово, которое идентифицирует вашу систему в сети. Если вы не знаете каким должно быть имя вашей системы, то посоветуйтесь с администратором вашей сети. Если вы устанавливаете вашу собственную домашнюю сеть, можете выбрать любое имя.

Имя компьютера:

openmediavault

<Вернуться> <Продолжить>

[!] Настройка сети

Имя домена -- это часть вашего Интернет-адреса, справа от имени компьютера. Зачастую она заканчивается на .com, .net, .edu или .org. Если вы настраиваете сеть дома, то можете указать что-нибудь своё, но убедитесь, что используете одинаковое имя домена на всех ваших машинах.

Имя домена:

Gigi

<Вернуться> <Продолжить>

[!!] Настройка учётных записей пользователей и паролей

Одной из учётных записей необходимы права суперпользователя. Пароль для этой учётной записи не должен быть легко угадываемым.

Чтобы включить прямой доступ по паролю для учётной записи «root», здесь нужно указать её пароль.

Также, вы можете заблокировать учётную запись root оставив её пароль пустым, и вместо неё использовать учётную запись первого пользователя системы (которая будет настроена далее) с административными правами. Для этого учётная запись первого пользователя будет добавлена в группу «sudo».

Замечание: во время ввода пароля символы не будут отображаться на экране (если вы не укажите показывать их).

Пароль суперпользователя:

[ ] Показывать вводимый пароль

<Вернуться> <Продолжить>

[!] Настройка времени

Если нужного часового пояса нет в списке, то вернитесь к шагу "Выбор языка" и выберите страну, в которой используется требуемый часовой пояс (страну, в которой вы живёте или сейчас находитесь).

Выберите часовой пояс:

Москва-01 - Калининград
Москва+00 - Москва
Москва+01 - Самара
Москва+02 - Екатеринбург
Москва+03 - Омск
Москва+04 - Красноярск
Москва+05 - Иркутск
Москва+06 - Якутск
Москва+07 - Владивосток
Москва+08 - Магадан
Москва+09 - Камчатка

<Вернуться>

Установка системы...

49%

Копирование данных на диск...

[!!] Завершение установки

Установка завершена

Установка завершена, пришло время загрузить вашу новую систему. Извлеките установочные носители, чтобы система смогла загрузиться.

Для перезагрузки выберите <Продолжить>.

<Вернуться> <Продолжить>

[!] Настраивается grub-pc

Пришло время научить только что установленную систему загружаться. Для этого на загрузочное устройство будет установлен системный загрузчик GRUB. Обычно он устанавливается на первый жёсткий диск (в загрузочную запись/раздел UEFI). При желании можно установить GRUB в любое другое место на диске, либо на другой диск или на сменный носитель.

Устройство для установки системного загрузчика:

Указать устройство вручную
/dev/sda (ata-VBOX_HARDDISK_VB26fe0a47-3603975d)

<Вернуться>

[!!] Завершение установки

Установка завершена

Установка завершена, пришло время загрузить вашу новую систему. Извлеките установочные носители, чтобы система смогла загрузиться.

Для перезагрузки выберите <Продолжить>.

<Вернуться> <Продолжить>

c) Установлено

```
openmediavault 8.0.7-1 (Synchrony) openmediavault tty1
Copyright (C) 2009-2026 by Volker Theile. All rights reserved.

To manage the system visit the openmediavault workbench:

enp0s3: 192.168.56.101

By default the workbench administrator account has the
username 'admin' and password 'openmediavault'.
It is recommended that you change the password for this account
within the workbench or using the 'omv-firstaid' CLI command.

For more information regarding this appliance, please visit the
web site: https://www.openmediavault.org

openmediavault login: root
Password:
Linux openmediavault 6.12.63+deb13-amd64 #1 SMP PREEMPT_DYNAMIC Debian 6.12.63-1 (2025-12-30) x86_64

The programs included with the Debian GNU/Linux system are free software;
the exact distribution terms for each program are described in the
individual files in /usr/share/doc/*/copyright.

Debian GNU/Linux comes with ABSOLUTELY NO WARRANTY, to the extent
permitted by applicable law.
root@openmediavault:~# ip add
1: lo: <LOOPBACK,UP,LOWER_UP> mtu 65536 qdisc noqueue state UNKNOWN group default qlen 1000
    link/loopback 00:00:00:00:00:00 brd 00:00:00:00:00:00
    inet 127.0.0.1/8 scope host lo
       valid_lft forever preferred_lft forever
    inet6 ::1/128 scope host noprefixroute
       valid_lft forever preferred_lft forever
2: enp0s3: <BROADCAST,MULTICAST,UP,LOWER_UP> mtu 1500 qdisc fq_codel state UP group default qlen 1000
    link/ether 08:00:27:cc:fa:a5 brd ff:ff:ff:ff:ff:ff
    altname enx080027ccfaa5
    inet 192.168.56.101/24 metric 100 brd 192.168.56.255 scope global dynamic enp0s3
       valid_lft 580sec preferred_lft 580sec
root@openmediavault:~#
```

d) Клиентский интерфейс

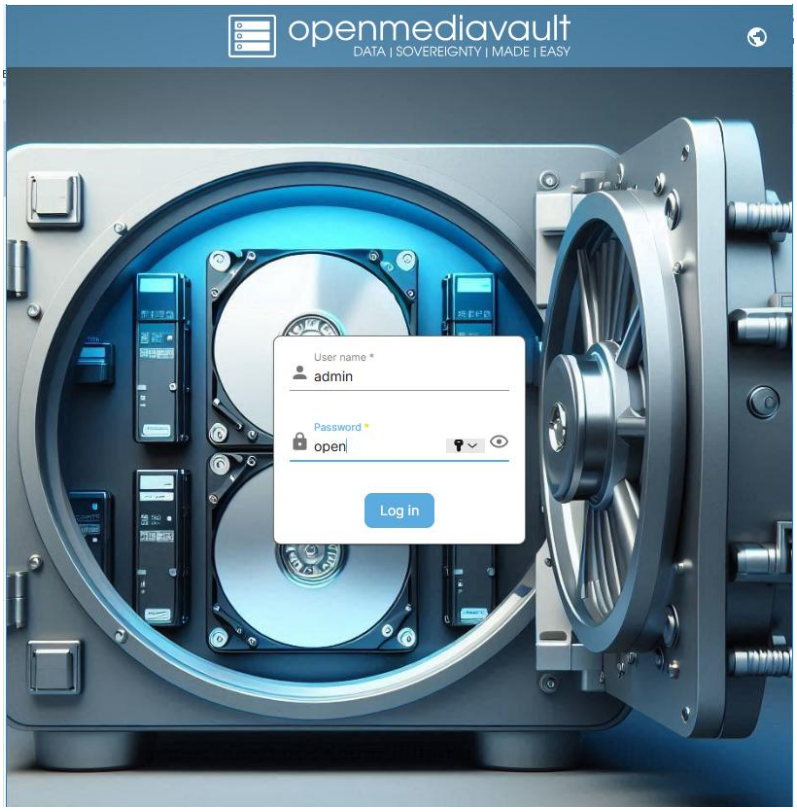

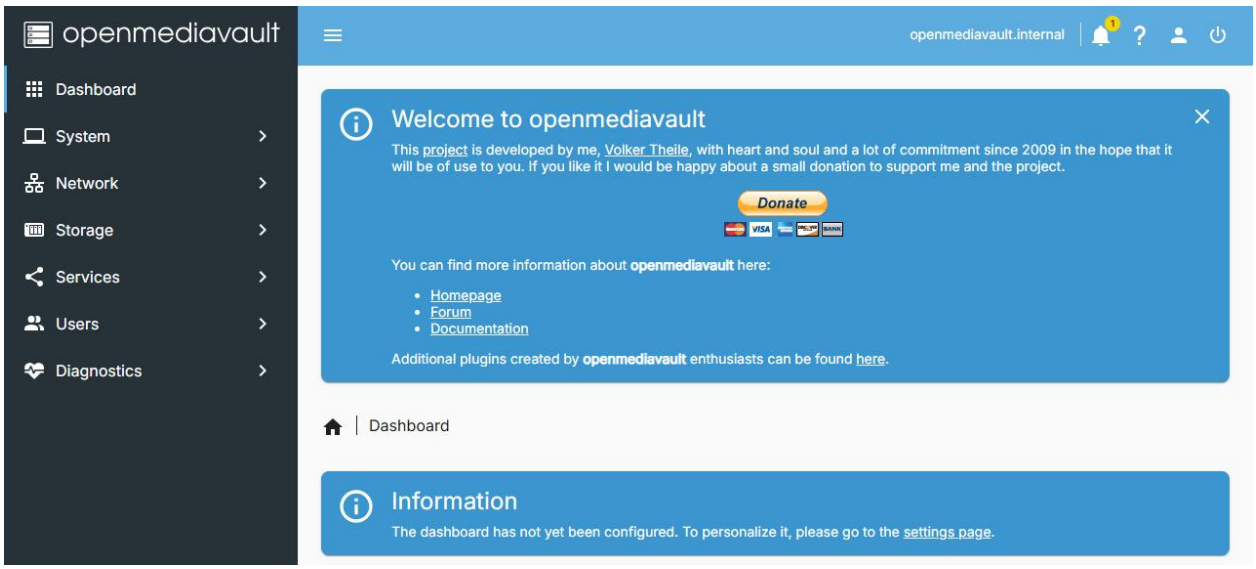

1) Создаем новый диск

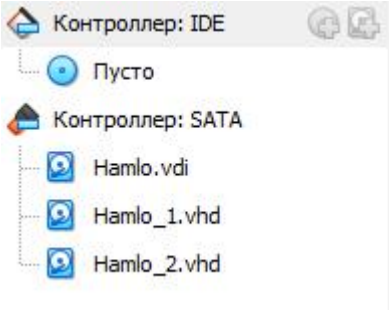

2) Настраиваем ФС

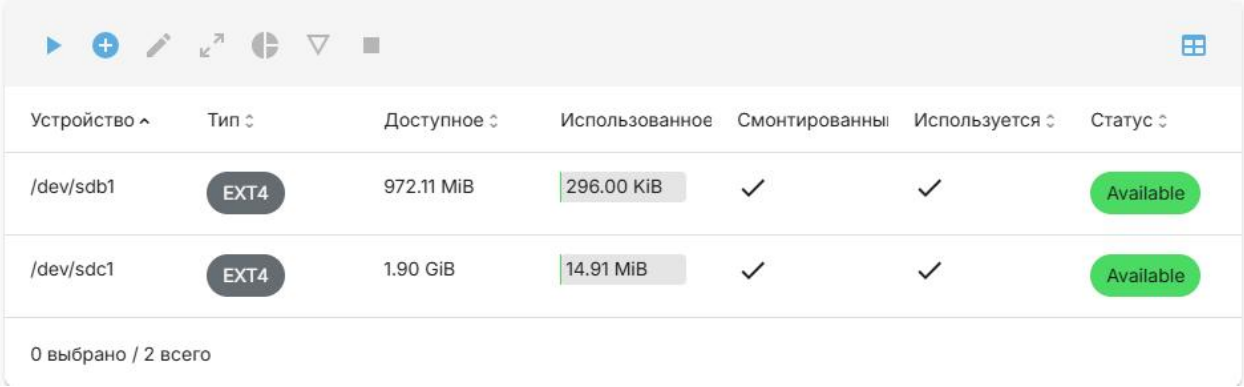

Устройство	Тип	Доступное	Использованное	Смонтированны	Используется	Статус
/dev/sdb1	EXT4	972.11 MiB	296.00 KiB	✓	✓	Available
/dev/sdc1	EXT4	1.90 GiB	14.91 MiB	✓	✓	Available

0 выбрано / 2 всего

3) Настраиваем общий каталог

Имя	Устройство	Относительнь	Абсолютный путь	Используется	Теги	Статус
den	/dev/sdb1	den/	/srv/dev-disk-by-uuid-a29b6f8c-fa08-461a-b565-313aa3bdbb02/den/	✓		Available
gogo	/dev/sdc1	gogo/	/srv/dev-disk-by-uuid-2e0cac60-82af-4082-b8f2-d9eee042d7c0/gogo/	✓		Available

0 выбрано / 2 всего

4) Настраиваем SMB

Устройство	Модель	Серийный номер	Производитель	Емкость
/dev/sda	VBOX HARDDISK	VBb14297b4-dd7f8584	ATA	25.00 GiB
/dev/sdb	VBOX HARDDISK	VB8304dbc2-20f54580	ATA	1024.00 MiB
/dev/sdc	VBOX HARDDISK	VBc6e70602-f460876d	ATA	2.00 GiB

0 выбрано / 3 всего

5) Папка

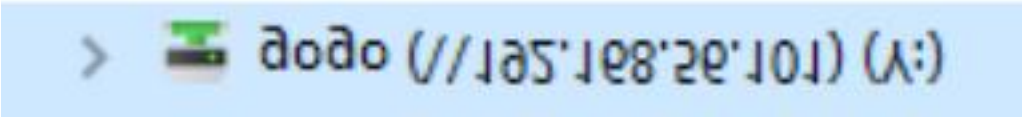

e) Загружаем файлы

.recycle	27.04.2026 12:59	Папка с файлами	
anq8gsbb1f1aqipd50rl9thtf1k.mp3	27.04.2026 12:06	Звук в формате ...	269 КБ
bfAZQNGpqXjqQ1AJtInEGe2WgHy7wUA...	27.04.2026 12:04	Рисунок PNG	202 КБ
cf0936e5c0f8046c200737a32d52cfda.pdf	27.04.2026 12:03	Chrome PDF Doc...	37 КБ
GeoffPlaysGuitar_JEdita_Pekha_Atomic_...	27.04.2026 12:59	Видео (MP4)	4 084 КБ

4. Разработать руководство по установке openmediavault согласно ГОСТ

   Это файл руководство.docx

5. Разработать сравнительную характеристику гостевых ОС